



BUPATI LOMBOK TENGAH
PROVINSI NUSA TENGGARA BARAT
PERATURAN BUPATI LOMBOK TENGAH
NOMOR 76 TAHUN 2020

TENTANG
PETA BATAS DESA KOPANG REMBIGA KECAMATAN KOPANG

DENGAN RAHMAT TUHAN YANG MAHA ESA

BUPATI LOMBOK TENGAH,

Menimbang : bahwa untuk melaksanakan ketentuan pasal 9 ayat (3) Peraturan Menteri Dalam Negeri Nomor 45 Tahun 2016 tentang Penetapan Dan Penegasan Batas Desa, perlu menetapkan Peraturan Bupati tentang Peta Batas Desa Kopang Rembiga Kecamatan Kopang;

Mengingat : 1. Undang- Undang Nomor 69 Tahun 1958 tentang Pembentukan Daerah-Daerah Tingkat II Dalam Wilayah Daerah-daerah Tingkat I Bali, Nusa Tenggara Barat dan Nusa Tenggara Timur (Lembaran Negara Republik Indonesia Tahun 1958 Nomor 122, Tambahan Lembaran Negara Republik Indonesia Nomor 1655);

2. Undang-Undang Nomor 6 Tahun 2014 tentang Desa (Lembaran Negara Republik Indonesia Tahun 2014 Nomor 7, Tambahan Lembaran Negara Republik Indonesia Nomor 5495);

3. Undang-Undang Nomor 23 Tahun 2014 tentang Pemerintahan Daerah (Lembaran Negara Republik Indonesia Tahun 2014 Nomor 224, Tambahan Lembaran Negara Republik Indonesia Nomor 5587) sebagaimana telah dua kali diubah terakhir dengan Undang-Undang Nomor 9 Tahun 2015 tentang Perubahan Kedua Atas Undang-Undang Nomor 23 Tahun 2014 tentang Pemerintahan Daerah (Lembaran Negara Republik Indonesia Tahun 2015 Nomor 58, Tambahan Lembaran Negara Republik Indonesia Nomor 5679);

4. Peraturan Pemerintah Nomor 43 Tahun 2014 tentang Peraturan Pelaksanaan Undang Undang Nomor 6 Tahun 2014 tentang Desa (Lembaran Negara Republik Indonesia Tahun 2014 Nomor 213, Tambahan Lembaran Negara Republik Indonesia Nomor 5539) sebagaimana telah dua kali diubah terakhir dengan Peraturan Pemerintah Nomor 11 Tahun 2019 tentang

Perubahan Kedua Atas Peraturan Pemerintah Nomor 43 Tahun 2014 tentang Peraturan Pelaksanaan Undang-Undang Nomor 6 Tahun 2014 tentang Desa (Lembaran Negara Republik Indonesia Tahun 2019 Nomor 41, Tambahan Lembaran Negara Republik Indonesia Nomor 6321);

5. Peraturan Menteri Dalam Negeri Nomor 45 Tahun 2016 tentang Pedoman Penetapan dan Penegasan Batas Desa (Berita Negara Republik Indonesia Tahun 2016 Nomor 1038);
6. Peraturan Menteri Dalam Negeri Nomor 1 Tahun 2017 tentang Penataan Desa (Berita Negara Republik Indonesia Tahun 2017 Nomor 155);
7. Peraturan Daerah Nomor 1 Tahun 2016 tentang Penyelenggaraan Pemerintahan dan Pembangunan Desa (Lembaran Daerah Kabupaten Lombok Tengah Tahun 2016 Nomor 1) sebagaimana telah diubah dengan Peraturan Daerah Nomor 7 Tahun 2017 tentang Perubahan Atas Peraturan Daerah Nomor 1 Tahun 2016 tentang Penyelenggaraan Pemerintahan dan Pembangunan Desa (Lembaran Daerah Kabupaten Lombok Tengah Tahun 2017 Nomor 7).

MEMUTUSKAN :

Menetapkan : PERATURAN BUPATI LOMBOK TENGAH TENTANG PETA BATAS DESA KOPANG REMBIGA KECAMATAN KOPANG

BAB I

KETENTUAN UMUM

Pasal 1

Dalam Peraturan Bupati ini, yang dimaksud dengan :

1. Daerah adalah Kabupaten Lombok Tengah.
2. Bupati adalah Bupati Lombok Tengah.
3. Pemerintah Daerah adalah Bupati sebagai unsur penyelenggara pemerintahan daerah yang memimpin pelaksanaan urusan pemerintahan yang menjadi kewenangan daerah otonom.
4. Kecamatan adalah wilayah kerja Camat sebagai perangkat daerah Kabupaten Lombok Tengah
5. Camat adalah pemimpin dan koordinator penyelenggaraan pemerintahan di wilayah kerja kecamatan yang dalam pelaksanaan tugasnya memperoleh pelimpahan kewenangan pemerintahan dari Bupati untuk menjalani sebagian urusan otonomi daerah dan menyelenggarakan tugas umum Pemerintahan yang berada dibawah dan

bertanggungjawab kepada Bupati melalui Sekretaris Daerah.

6. Desa adalah Desa Kopang Rembiga Kecamatan Kopang.
7. Batas adalah tanda pemisah antara desa yang bersebelahan baik berupa batas alam, maupun batas buatan
8. Batas Desa adalah tanda pemisah antara Desa Kopang Rembiga dengan desa yang bersebelahan dengan Desa Kopang Rembiga sebagai pembatas wilayah administrasi pemerintahan yang merupakan rangkaian titik-titik koordinat yang berada pada permukaan bumi berupa tanda-tanda alam dan/atau unsur buatan dilapangan yang dituangkan dalam bentuk peta.
9. Penetapan Batas Desa adalah proses penetapan batas desa secara kartometrik di atas suatu peta dasar yang disepakati.
10. Penegasan Batas Desa adalah kegiatan penentuan titik-titik koordinat batas desa yang dapat dilakukan dengan metode kartometrik dan/atau survei di lapangan, yang dituangkan dalam bentuk peta batas dengan daftar titik-titik koordinat batas desa.
11. Peta Desa adalah peta yang menyajikan semua unsur batas desa yang telah ditegaskan dan unsur lainnya, seperti pilar batas, garis batas, toponimi perairan dan transportasi
12. Peta Batas Desa adalah peta detail yang menyajikan koridor batas yang telah ditegaskan sepanjang garis batas.
13. Titik Kartometrik selanjutnya disingkat TK adalah titik penanda batas antara dua atau lebih wilayah desa dengan koordinat yang diperoleh dari pengukuran diatas peta.
14. Lintang Selatan yang selanjutnya disingkat LS adalah garis lintang yang berada di sebelah selatan garis khatulistiwa.
15. Bujur Timur yang selanjutnya disingkat BT adalah garis bujur yang berada di sebelah timur Greenwich.
16. Pilar Batas Utama yang selanjutnya disingkat PBU adalah pilar batas yang dipasang sebagai tanda batas antar desa yang diletakkan tepat pada batas antar desa.
17. Pilar Acuan Batas Utama yang selanjutnya disingkat PABU adalah pilar batas yang dipasang sebagai tanda batas antar desa yang diletakkan di sisi batas alam atau buatan yang berfungsi sebagai titik ikat garis batas antar desa.

BAB II
MAKSUD DAN TUJUAN

Pasal 2

- (1) Maksud penetapan batas desa adalah untuk menciptakan tertib administrasi penyelenggaraan pemerintahan dan pembangunan desa.
- (2) Tujuan penetapan batas desa adalah untuk memberikan kepastian hukum tentang batas desa.

BAB III
BATAS DESA

Pasal 3

- (1) Batas Desa adalah sebagai berikut :
 - a. Sebelah Utara : Desa Bebuak dan Desa Lendang Ara Kecamatan Kopang ;
 - b. Sebelah Timur : Desa Montong Gamang Kecamatan Kopang;
 - c. Sebelah Selatan : Desa Dasan Baru Kecamatan Kopang; dan
 - d. Sebelah Barat : Desa Bujak dan Desa Peresak Kecamatan Batukliang .
- (2) Batas Desa sebagaimana dimaksud pada ayat (1) ditetapkan dengan koordinat batas desa sebagai berikut :
 - a. Batas dengan Desa Bebuak Kecamatan Kopang
 1. Dimulai dari saluran samping green layari ditandai sebagai pertemuan 3 Desa (Desa Bebuak, Desa Peresak, Desa Kopang Rembiga) yang ditandai sebagai TK 029 dengan koordinat 8° 37' 26,00" LS dan 116° 21' 20,47" BT. Selanjutnya mengikuti jalan ke Utara sampai di gapura, lalu ke Timur mengikuti jalan setapak sampai di rumah papuk Demok, kemudian kearah Timur sampai ke kebun Amaq Sirah, lalu mengikuti saluran Seme yang ditandai sebagai TK 028; dan
 2. TK 028 dengan koordinat 8° 37' 23,27" LS dan 116° 21' 32,84" BT. Selanjutnya kearah Timur sampai di pematang sawah Bolong Rembek/H.Sofian, lalu mengikuti pematang sawah ke Selatan sampai di sawah H.Hidayat, kemudian kearah Timur mengikuti saluran Runsing sampai di pematang sawah Amaq Udin/Amaq Kam, lalu kearah Selatan mengikuti pematang sawah sampai di sawah inak Muhdir/Zainal, selanjutnya kearah Timur sampai di pematang sawah Irzan, lalu kearah Timur sampai di pematang sawah Ije/Aer yang ditandai sebagai PABU 006 terletak di Desa Bebuak; dan
 3. PABU 006 dengan koordinat 8° 37' 29,36" LS dan 116° 21' 44,17" BT. Selanjutnya melewati pematang sawah H.Ma'sum/Na'am dan sawah Irnawadi /

amaq Ayun kearah Selatan sampai di Talang HLD, lalu melewati pematang sawah amaq Muniah / Irnawadi / Azhar kearah Selatan sampai di pematang sawah Amaq Sirah, kemudian kearah Selatan sampai ke saluran tersier Kedebrak yang ditandai sebagai TK 026; dan

4. TK 026 dengan koordinat $8^{\circ} 37' 51,04''$ LS dan $116^{\circ} 21' 42,37''$ BT. Selanjutnya kearah Timur mengikuti saluran sampai di pematang H.Sumu, lalu kearah Selatan mengikuti jalan setapak Renggung sampai di Jembatan Lingkok Bakek, kemudian ke Utara mengikuti Aliran Sungai sampai di titik pertemuan 3 Desa sungai Reban Baru (Desa Bebuak, Desa Kopang Rembiga, Desa Lendang Ara) yang ditandai sebagai TK 008 dengan koordinat $8^{\circ} 37' 36,01''$ LS dan $116^{\circ} 21' 58,98''$ BT.

b. Batas Dengan Desa Lendang Ara Kecamatan Kopang

1. Dimulai dari titik pertemuan 3 Desa (Kopang Rembiga , Bebuak dan Lendang Ara) yang ditandai sebagai TK 008 dengan koordinat $8^{\circ} 37' 36,01''$ LS dan $116^{\circ} 21' 58,98''$ BT. Selanjutnya kearah Timur mengikuti jalan sampai ke pertigaan Ringkeh Montong Mundur yang ditandai sebagai PABU 002 terletak di Desa Lendang Ara; dan
2. PABU 002 dengan koordinat $8^{\circ} 37' 34,74''$ LS dan $116^{\circ} 22' 07,95''$ BT. Selanjutnya mengikuti jalan ringkeh kearah Utara sampai di kebun amaq Fauzan ditandai sebagai titik pertemua 3 Desa (Kopang rembiga Montong Gamang dan Lendang ara) yang ditandai sebagai TK 007 dengan koordinat $8^{\circ} 37' 32,89''$ LS dan $116^{\circ} 22' 9,06''$ BT.

c. Batas dengan Desa Montong Gamang Kecamatan Kopang

1. Dimulai dari kebun amaq Fauzan titik pertemuan 3 Desa (Kopang rembiga Montong Gamang dan Lendang ara) yang ditandai sebagai TK 007 dengan koordinat $8^{\circ} 37' 32,89''$ LS dan $116^{\circ} 22' 9,06''$ BT selanjutnya kearah Timur mengikuti jalan sampai di rumah amaq Surip, kemudian ke timur sampai di rumah inaq Muslah, lalu kearah Selatan sampai di pematang sawah Nasip lalu kearah Timur melalui pematang sawah sampai di pinggir jalan Bingkok Barat, lalu kearah Selatan mengikuti pinggir jalan sampai di pematang sawah H.Rodah, selanjutnya kearah selatan sampai di saluran Bingkok yang ditandai sebagai TK 044; dan
2. TK 044 dengan koordinat $8^{\circ} 37' 33,96''$ LS dan $116^{\circ} 22' 15,97''$ BT selanjutnya kearah selatan mengikuti aliran saluran Bingkok sampai di belakang rumah amaq Tunik, lalu kearah Selatan mengikuti

pematang samapi di sawah Irwan, lalu ke Selatan mengikuti pematang dan pinggiran bukit Montong Arim sampai di Tower Montong Arim yang ditandai sebagai PABU 011 terletak di Desa Kopang Rembiga; dan

3. PABU 011 dengan koordinat $8^{\circ} 37' 51,45''$ LS dan $116^{\circ} 22' 11,21''$ BT. Selanjutnya dari tower Montong Arim kearah Timur melewati pematang sawah amaq kenun sampai di pematang sawah Alm H.Majemuk, lalu kearah Selatan lalu ke Barat mengikuti pematang sampai di pematang Amaq rohadin, lalu kearah selatan melewati sawah Jumadi/Isahak sampai di pematang sawah Arkam, kemudian kearah barat sampai dibelakang rumah Mahdan, kemudian melewati pinggiran Gubuk sampai di rumah M.ali, selanjutnya kearah Selatan sampai di rumah Saman, lalu kearah Barat sampai ke rumah rahban, lalu mengikuti saluran tersier kearah selatan melewati belakang kampung Bima sampai di jalan raya Mataram-sikur kemudian melewati UD.Berkah sampai di Jalan Rabat Montong Laban yang ditandai sebagai TK 045; dan
4. TK 045 dengan koordinat $8^{\circ} 38' 4,50''$ LS dan $116^{\circ} 22' 7,76''$ BT. Selanjutnya kearah Selatan sampai di depan rumah Masban Hamzat, lalu kearah Selatan sampai di kebun H.Safi'I, kemudian kearah selatan sampai di belakang rumah Agus yahya, selanjutnya kearah Selatan sampai di rumah Mahrip , lalu ke Selatan melewati pematang sawah Nurudin dan pematang sawah Sahman sampai di punggung bukit Bongkor Temu, kemudian kearah Selatan sampai di kebun Amaq Renok, lalu selatan sampai di embung Kere, lalu mengikuti pematang sawah amaq Mujiadi kearah Selatan sampai di pematang sawah Sodikin, lalu mengikuti pematang sampai di jalan Pancawaris yang ditandai sebagai TK 046; dan
5. TK 046 dengan koordinat $8^{\circ} 38' 32,80''$ LS dan $116^{\circ} 22' 3,96''$ BT. Selanjutnya kearah Selatan mengikuti pematang sawah Jumara H.Kisah sampai di pematang sawah Amaq Narim, lalu kearah Utara mengikuti pematang sawah amaq Ramni sampai di pematang sawah H.Kisah, kemudian mengitari pinggir bukit Pancawaris kearah Selatan lalu ke Timur sampai di pematang sawah H.Mustiarah yang ditandai sebagai TK 047; dan
6. TK 047 dengan koordinat $8^{\circ} 38' 47,49''$ LS dan $116^{\circ} 22' 7,93''$ BT. Selanjutnya ke Timur melewati Bukit Ende sampai di kebun Sudirman/Gende, lalu kearah Timur sampai di bukit Gonjong , lalu mengikuti pematang sawah Asih kearah Selatan

sampai di pematang sawah Nurudin, kemudian kearah Selatan melewati sawah Mesti/Husni, sawah shaman, sawah Ramdan, sawah Muksin, sawah Haerudin sampai di Oloh Pegading, lalu kearah Selatan sampai di pematang sawah amaq Zaini, lalu ke selatan mengikuti pematang sawah H.Jayadi sampai di pematang sawah H.Muhdan yang ditandai sebagai TK 048; dan

7. TK 048 dengan koordinat $8^{\circ} 39' 1,28''$ LS dan $116^{\circ} 22' 18,82''$ BT. Selanjutnya kearah Timur melewati pematang sawah Muna'An rumah Zamlah sampai di pematang sawah Sapi'l, lalu kearah Utara melewati pematang sawah Mujadib sampai di pematang sawah Maenah, lalu kearah selatan sampai ke jalan Montong Gamang-Karang Tengah , lalu mengikuti jalan sampai ke kebun H.marzuki, lalu kearah Barat melewati kebun amaq Ma'na sampai di pematang sawah inak Janah , kemudian kearah Utara melewati pematang sawah Marzuki sampai di Embung Batu Alang, selanjutnya melewati kebun inaq Janah lalu kearah Barat sampai di punggung Bukit Nyanggi, lalu kearah Barat mengikuti punggung bukit sampai di pematang sawah amaq Sawal/mahrip, lalu kearah Barat sampai di irigasi Sewer yang ditandai sebagai TK 049; dan
8. TK 049 dengan koordinat $8^{\circ} 39' 7,93''$ LS dan $116^{\circ} 22' 8,96''$ BT. Selanjutnya mengikuti irigasi Sewer ke Selatan sampai di pematang sawah Mahrup/Mahrip, lalu kearah Selatan melewati pematang sawah Rosman gani sampai di embung surati, kemudian kearah Barat melewati pematang sawah suherman, selanjutnya mengikuti jalan Karang Tengah-Berinding sampai di pertemuan 3 Desa (Desa Kopang Rembiga, Desa Dasan Baru dan Desa Montong Gamang) yang ditandai sebagai PABU 009 terletak di Desa Kopang Rembiga dengan koordinat $8^{\circ} 39' 31,27''$ LS dan $116^{\circ} 22' 11,76''$ BT.

d. Batas dengan Desa Dasan Baru Kecamatan Kopang

1. Dimulai dari jalan karang tengah – berinding ditandai sebagai pertemuan 3 Desa (Desa Kopang Rembiga, Desa Montong Gamang dan Desa Dasan Baru) yang ditandai sebagai PABU 009 terletak di Desa Kopang Rembiga dengan koordinat $8^{\circ} 39' 31,27''$ LS dan $116^{\circ} 22' 11,76''$ BT. Selanjtnya kearah Selatan ke rumah Awaludin, lalu kearah Barat mengikuti pematang sampai di Amaq Maemunah, lalu ke Utara sampai di sawah Amaq Mirah, lalu ke Barat sampai di pematang Amaq Mirah/Suparman, kemudian ke Utara sampai di

pematang sawah amaq Munir/suparman, selanjutnya mengikuti pematang kearah Barat sampai di Sawah amaq Munir, lalu ke Selatan mengikuti jalan sampai di jalan Lombas-gunung Gayas kearah Barat sampai dikebun Mardan , kemudian kearah Barat sampai ke Gunung Batu Belah atau H.Sadri, kemudian kearah Barat mengitari gunung Batu Belah dan sampai di pematang sawah H.Rundun, lalu mengikuti pematang ke Barat sampai ke sawah Amaq Supih, lalu kearah Utara sampai di sawah H.Arsyad yang ditandai sebagai TK 050; dan

2. TK 050 dengan koordinat $8^{\circ} 39' 30,35''$ LS dan $116^{\circ} 21' 48,65''$ BT. Selanjutnya kearah Utara sampai di pematang sawah amaq Supih, lalu kearah Utara mengikuti pematang sampai di sawah Nazarudin / Amaq Nurmin, kemudian kearah Utara mengikuti pematang sampai di sawah Montong kecapil / Jln Gunung malang, lalu ke utara melewati pematang sawah Amaq Natih, lalu ke Utara sampai di pematang sawah Hasanudin, kemudian ke Utara mengikuti pematang sampai di jalan setapak Batu depak, lalu ke Utara mengikuti gang sampai di Mushola Batu Depak, selanjutnya kearah Utara mengikuti jalan Singa Nulung Batu Lingkung sampai di pertigaan dusun Dasan Baru/Kopang Rembiga lalu ke Utara mengikuti jalan sampai ke jalan Singa Nulung/Lingkung yang ditandai sebagai PABU 010 terletak di Desa Dasan Baru; dan
3. PABU 010 dengan koordinat $8^{\circ} 39' 04,28''$ LS dan $116^{\circ} 21' 35,59''$ BT. Selanjutnya kearah Barat sampai di jembatan Tibu Belo, lalu kearah Selatan lalu ke Barat mengikuti aliran tersier RG 5 sampai di RG 5 yang ditandai sebagai TK 051; dan
4. TK 051 dengan koordinat $8^{\circ} 38' 58,73''$ LS dan $116^{\circ} 21' 18,37''$ BT, selanjutnya kearah Utara sampai di primer Sekoah/Renggung, lalu kearah Barat mengikuti saluran sampai di sawah Inaq Tuan Ica, kemudian kearah Utara mengikuti saluran sampai di pematang sawah Rizal, selanjutnya kearah Utara sampai di Saluran tersier Kopang Rembiga – Dasan Baru yang ditandai sebagai PABU 008 terletak di Desa Dasan Baru; dan
5. PABU 008 dengan koordinat $8^{\circ} 38' 52,17''$ LS dan $116^{\circ} 21' 08,73''$ BT. Selanjutnya ke Barat mengikuti aliran primer Puyung sampai di Kubur Bune, lalu kearah Barat sampai di tersier Montong Dewa, kemudian kearah Selatan mengikuti tersier montong Desa sampai di kebun pak Mohadis, lalu kearah Utara mengikuti pematang sampai di pematang

sawah H.Jidan, selanjutnya ke Utara mengikuti pematang sampai di belakang rumah amaq Siah, lalu ke Barat sampai di jalan raya Kopang Praya ditandai sebagai pertemuan 3 Desa (Desa Kopang Rembiga, Desa Dasan Baru, Desa Bujak) yang ditandai sebagai TK 052 dengan koordinat $8^{\circ} 38' 44,72''$ LS dan $116^{\circ} 20' 44,69''$ BT.

e. Batas dengan Desa Bujak Kecamatan Batukliang

1. Dimulai dari Jalan Raya Kopang-Praya ditandai sebagai pertemuan 3 Desa (Desa Dasan Baru, Desa Bujak, Desa Kopang Rembiga) yang ditandai sebagai TK 052 dengan koordinat $8^{\circ} 38' 44,72''$ LS dan $116^{\circ} 20' 44,69''$ BT. Selanjutnya keutara mengikuti Jalan Raya sampai dibelakang Polsek Kopang yang ditandai sebagai TK 053; dan
2. TK 053 dengan koordinat $8^{\circ} 37' 54,13''$ LS dan $116^{\circ} 20' 43,50''$ BT, lalu kebarat serta keutara mengikuti belakang Polsek Kopang sampai di Jalan Raya Mataram – Sikur ditandai sebagai pertemuan 3 Desa (Desa Bujak, Desa Kopang Rembiga, Desa Peresak) yang ditandai sebagai TK 054 dengan koordinat $8^{\circ} 37' 46,24''$ LS dan $116^{\circ} 20' 35,26''$ BT.

f. Batas dengan Desa Peresak Kecamatan Batukliang

1. Dimulai dari jalan Mataram Sikur pertemuan 3 Desa (Desa Bujak, Desa Kopang Rembiga, Desa Peresak) yang ditandai sebagai TK 054 dengan koordinat $8^{\circ} 37' 46,24''$ LS dan $116^{\circ} 20' 35,26''$ BT. Selanjutnya kearah Utara sampai di tanah Alm, lalu kearah Timur sampai Abah, kemudian kearah Selatan sampai di kampung arab yang ditandai sebagai TK 055; dan
2. TK 055 dengan koordinat $8^{\circ} 37' 51,07''$ LS dan $116^{\circ} 20' 48,68''$ BT. Selanjutnya kearah Utara sampai di samping SMA 1 Kopang, lalu kearah timur sampai ke aliran HLD, kemudian kearah timur mengikuti aliran yang ditandai sebagai TK 056; dan

TK 056 dengan koordinat $8^{\circ} 37' 42,46''$ LS dan $116^{\circ} 20' 56,78''$ BT. Selanjutnya kearah Timur Laut mengikuti aliran sungai sempur sampai di jembatan sempur, lalu mengikuti jalan raya ke Tenggara sampai di saluran samping green layari pertemuan 3 Desa (Desa Bebuak, Desa Peresak, Desa Kopang Rembiga) yang ditandai sebagai TK 029 dengan koordinat $8^{\circ} 37' 26,00''$ LS dan $116^{\circ} 21' 20,47''$ BT.

- (3) TK dan Peta Desa Kopang Rembiga adalah sebagaimana tercantum dalam lampiran I dan II Peraturan Bupati ini.

BAB IV
KETENTUAN LAIN-LAIN

Pasal 4

- (1) TK sebagaimana dimaksud dalam Pasal 3 ayat (2) bersifat tetap dan tidak berubah akibat perubahan nama dusun, desa, dan/atau kecamatan.
- (2) PBU dan PABU yang telah terpasang merupakan indikator atau petunjuk segmen batas antara desa yang tidak boleh dipindahkan, dihilangkan, atau diubah posisinya tanpa sepengetahuan Pemerintah Daerah atau Instansi Pemerintah berwenang
- (3) Peta Batas Desa merupakan penentuan batas-batas wilayah desa secara administratif sehingga tidak mengubah, mengurangi, menambah atau menghapuskan luasan atau batas-batas kawasan tertentu, hak atas tanah, hak ulayat, dan hak adat yang ada pada masyarakat.

BAB V
KETENTUAN PERALIHAN

Pasal 5

Pemerintah Daerah dan Pemerintah Desa berdasarkan kewenangan masing-masing melakukan penyesuaian administrasi kependudukan dan hal-hal lain yang terkait di dalam wilayah batas desa yang sudah dipetakan paling lambat 2 (dua) tahun sejak Peraturan Bupati ini diundangkan.

BAB VI
KETENTUAN PENUTUP

Pasal 6

Pada saat Peraturan ini mulai berlaku, Peraturan Bupati Nomor 60 Tahun 2018 tentang Peta Penetapan Batas Desa Kopang Rembiga Kecamatan Kopang dicabut dan dinyatakan tidak berlaku.

Pasal 7

Peraturan Bupati ini mulai berlaku pada tanggal diundangkan.

Agar setiap orang dapat mengetahuinya, memerintahkan pengundangan Peraturan Bupati ini dengan penempatannya dalam Berita Daerah Kabupaten Lombok Tengah.

Ditetapkan di Praya
pada tanggal 29 Desember 2020
BUPATI LOMBOK TENGAH

ttd

H. MOH. SUHAILI FT

Diundangkan di Praya
pada tanggal
Pj.SEKRETARIS DAERAH
KABUPATEN LOMBOK TENGAH

H. LALU IDHAM HALID
BERITA DAERAH KABUPATEN LOMBOK TENGAH TAHUN 2020 NOMOR

PETA BATAS DESA
DI KECAMATAN KOPANG

Lembar : 52.02.09-2005

DESA KOPANG REMBIGA

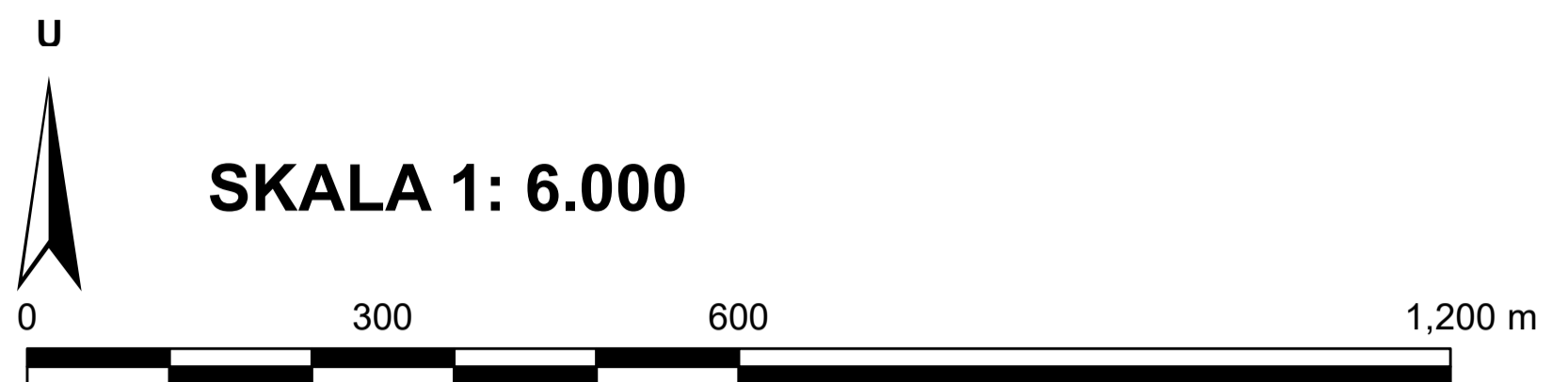

PETUNJUK LETAK PETA

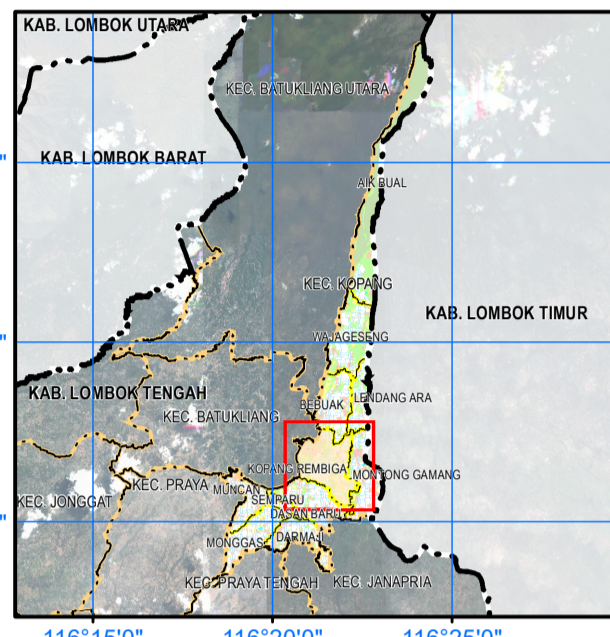
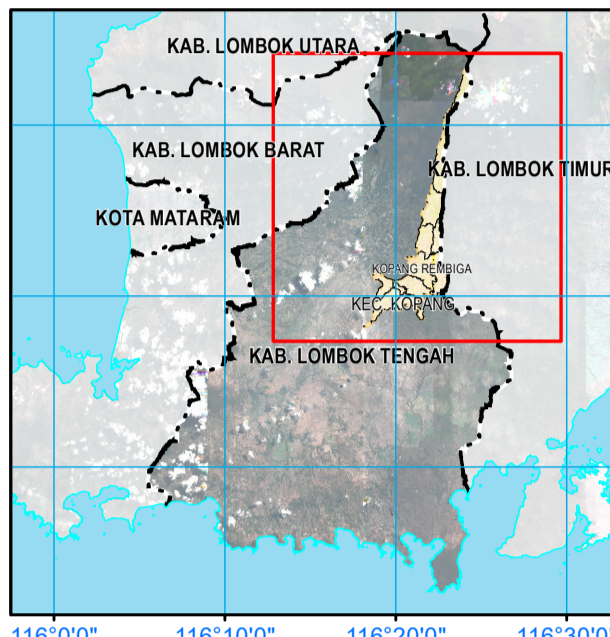

DIAGRAM LOKASI



Proyeksi : Transverse Mercator
Sistem Grid : Grid Geografis dan Grid Universal Transverse Mercator
Datum Horizontal : WGS 1984 - Zona 50 S

DIBUAT DAN DICETAK OLEH:



PEMERINTAH DAERAH
KABUPATEN LOMBOK TENGAH

KETERANGAN

- ▲ Pili Batas Utama/ Pilar Akuat
Batas Utama
- Titik Kartometrik
- Topografi Segmen Batas
- PERKANTORAN/ INSTANSI
- Kantor Kecamatan
- Kantor Desa
- PRASARANA PENDIDIKAN
- Pendidikan Menengah Umum
- Pendidikan Menengah Pertama
- Pendidikan Dasar
- Pendidikan Taman Kanak-Kanak
- Pendidikan Agama
- Pendidikan Lainnya
- PRASARANA KESEHATAN
- Puskesmas
- Polindes/Bidan
- Posyandu
- PRASARANA PERIBADATAN
- Masjid
- Mushola
- PERAKAMAN
- Tempat Pemakaman Umum
- PERTAHANAN DAN KEAMANAN
- Militer
- PERDAGANGAN DAN JASA
- Pasar Tradisional
- SPBU
- Bank
- Pasar Modern
- Stadion/Lapangan
- Tempat Menarik
- OLAH RAGA, SENI, BUDAYA DAN REKREASI
- Stadion/Lapangan
- Tempat Menarik
- BATAS ADMINISTRASI
- Batas Kabupaten/ Kota
- Batas Kecamatan
- HASIL PENETAPAN BATAS DESA
- Segmen Batas Desa Dipersempit
- PERBATASAN
- Jalan Arteri
- Jalan Kolektor
- Jalan Lokal
- Jembatan
- PERAIRAN
- Sungai
- Danau, Telaga, Waduk
- KONTUR
- Kontur Indeks
- Kontur Interval
- PENUTUP DAN PENGGUNAAN LAHAN TERBANGUN
- Bangunan Tetap Tenggil
- Perikanan
- Pendidikan
- Perdagangan dan Jasa
- Perbatasan
- Olahraga
- Pertahanan dan Keamanan
- Pemukiman
- PENUTUP DAN PENGGUNAAN LAHAN TIDAK TERBANGUN
- Sawah
- Sawah Tadah Hujan
- Tegallari/Ladang
- Kebun Campur

Daftar Titik Kartometrik Batas Desa

No	Nama Titik	Geografis				Koordinat			
		Bujur	Lintang	X (meter)	Y (meter)	Utm			
PABU 002	PABU 02.02.09-2005-002	116° 22' 7.96"	8° 37' 34.74"	430559.84	904603.40				
PABU 008	PABU 02.02.09-2005-008	116° 21' 44.17"	8° 37' 29.36"	429832.84	904668.13				
PABU 008	PABU 02.02.09-2005-008	116° 21' 8.73"	8° 38' 52.17"	428753.39	9046022.26				
PABU 009	PABU 02.02.09-2005-009	116° 22' 11.76"	8° 38' 31.27"	429882.06	9046284.63				
PABU 010	PABU 02.02.09-2005-010	116° 21' 35.59"	8° 21' 4.28"	429575.14	904563.77				
PABU 011	PABU 02.02.09-2005-011	116° 22' 11.21"	8° 37' 51.45"	429660.15	904589.16				
TK 007	TK 02.02.09-2005-09-2007-007	116° 22' 9.07"	8° 37' 32.89"	430593.55	9046462.25				
TK 008	TK 02.02.09-2005-09-2005-008	116° 21' 58.69"	8° 37' 38.07"	430595.56	904638.94				
TK 008	TK 02.02.09-2005-09-2005-008	116° 21' 42.37"	8° 37' 51.04"	429778.50	9045901.49				
TK 027	TK 02.02.09-2005-09-2005-027	116° 21' 43.91"	8° 37' 29.43"	429824.34	9046665.17				
TK 028	TK 02.02.09-2005-09-2005-028	116° 21' 32.85"	8° 37' 22.26"	429445.59	904673.74				
TK 029	TK 02.02.03-2003-09-2005-029	116° 21' 20.48"	8° 37' 26.00"	429108.04	9046669.42				
TK 044	TK 02.02.09-2005-09-2007-044	116° 22' 15.98"	8° 37' 33.97"	430604.80	9046427.52				
TK 045	TK 02.02.09-2005-09-2007-045	116° 22' 7.76"	8° 38' 4.50"	430553.19	9046498.36				
TK 048	TK 02.02.09-2005-09-2007-048	116° 22' 3.96"	8° 38' 32.80"	429440.51	9046420.05				
TK 047	TK 02.02.09-2005-09-2007-047	116° 22' 7.93"	8° 38' 47.49"	430662.61	9044169.16				
TK 048	TK 02.02.09-2005-09-2007-048	116° 22' 18.82"	8° 39' 1.28"	430696.14	9043746.14				
TK 049	TK 02.02.09-2005-09-2007-049	116° 22' 8.97"	8° 39' 7.94"	429595.33	9043541.37				
TK 050	TK 02.02.09-2005-09-2006-050	116° 21' 48.66"	8° 38' 30.35"	429675.11	9043851.85				
TK 051	TK 02.02.09-2005-09-2006-051	116° 21' 18.37"	8° 38' 58.73"	429045.56	9043821.43				
TK 052	TK 02.02.03-2003-09-2006-052	116° 20' 44.69"	8° 38' 44.73"	428018.50	9044245.70				
TK 053	TK 02.02.03-2003-09-2005-053	116° 20' 43.50"	8° 37' 54.14"	427979.39	9043803.34				
TK 054	TK 02.02.03-2003-09-2005-054	116° 20' 39.27"	8° 37' 46.26"	427727.33	9043495.21				
TK 055	TK 02.02.03-2003-09-2005-055	116° 20' 48.69"	8° 37' 51.07"	428137.78	9043887.72				
TK 056	TK 02.02.03-2003-09-2005-056	116° 20' 56.78"	8° 37' 42.46"	428384.60	9046162.70				

Sumber Data dan Riwayat Peta

- Peta RBI Skala 1: 25.000, BIG, tahun 2012
- Pembaruan jaringan jalan dan sungai hasil interpretasi Citra Satelit Tegak Resolusi Tinggi (Pleiades, Geoeye, Worldview, Quickbird), tahun akuisisi 2013-2015, pengolahan oleh BIG.
- Pembaruan penutupan lahan hasil interpretasi Citra Satelit Tegak Resolusi Tinggi (Pleiades, Geoeye, Worldview, Quickbird), tahun akuisisi 2013-2015, pengolahan oleh BIG.
- Hillshade dibuat dari DEM TerraSAR X Resolusi Spasial 9 meter, tahun pengadaan 2011, pengolahan oleh BIG.
- Garis Kontur diperoleh dari interpolasi DEMNAS dengan interval 10m.
- Pemetaan Batas Desa Partisipatif - Kartometrik dan Survei Lapangan, tahun 2019-2020.
- Kegiatan Penetapan dan Penegasan Batas Desa di Kecamatan Kopang, Kabupaten Lombok Tengah.

Dibuat dicetak dan diedarkan oleh:
Catatan

Pemerintah Kabupaten Lombok Tengah
Peta ini disusun berdasarkan Kegiatan Penetapan dan Penegasan Batas Desa partisipatif tahun 2019.

Ditetapkan oleh :

H. Moh. Suhaili FT
Bupati Lombok Tengah

Lampiran II Peraturan Bupati Lombok Tengah
Nomor : 76
Tanggal : Pada Tanggal 29 Desember 2020
Tentang : PETA BATAS DESA KOPANG REMBIGA KECAMATAN KOPANG

TITIK KOORDINAT BATAS DESA

1. SEGMENT BATAS DESA KOPANG REMBIGA - LENDANG ARA

Nama Titik (Tempat)	No	Nama Titik	Koordinat							
			Geografis						UTM	
			Bujur			Lintang			X (meter)	Y (meter)
			°	'	"	°	'	"		
Sungai Reban Baru	TK 008	TK 52.02.09.2001-09.2004-09.2005-008	116	21	58.99	-8	37	36.01	430285.56	9046363.94
Jalan Ringkeh	PABU 002	PABU 52.02.09.2001-2005 002	116	22	7.95	-8	37	34.74	430559.64	9046403.40
Kebun Amaq Fauzan Titik Pertemuan Tiga Desa	TK 007	TK 52.02.09.2001-09.2005-09.2007-007	116	22	9.07	-8	37	32.89	430593.55	9046460.25

2. SEGMENT BATAS DESA KOPANG REMBIGA - MONTONG GAMANG

Nama Titik (Tempat)	No	Nama Titik	Koordinat							
			Geografis						UTM	
			Bujur			Lintang			X (meter)	Y (meter)
			°	'	"	°	'	"		
Kebun Amaq Fauzan Titik Pertemuan Tiga Desa	TK 007	TK 52.02.09.2001-09.2005-09.2007-007	116	22	9.07	-8	37	32.89	430593.55	9046460.25
Saluran Bingkok	TK 044	TK 52.02.09.2005-09.2007-044	116	22	15.98	-8	37	33.97	430804.80	9046427.52
Tower Air	PABU 011	PABU 52.02.09.2005-2007 011	116	22	11.21	-8	37	51.45	430660.15	9045890.16
Rabat Montong Laban	TK 045	TK 52.02.09.2005-09.2007-045	116	22	7.76	-8	38	4.50	430555.19	9045489.36
Jalan Pancawaris	TK 046	TK 52.02.09.2005-09.2007-046	116	22	3.96	-8	38	32.80	430440.51	9044620.05
Pematang Sawah H.Mustiarah	TK 047	TK 52.02.09.2005-09.2007-047	116	22	7.93	-8	38	47.49	430562.61	9044169.16
Pematang Sawah H.Mudaan	TK 048	TK 52.02.09.2005-09.2007-048	116	22	18.82	-8	39	1.28	430896.14	9043746.14
Irigasi Sewer	TK 049	TK 52.02.09.2005-09.2007-049	116	22	8.969	-8	39	7.935	430595.33	9043541.31
Jalan Karang Tengah	PABU 009	PABU 52.02.09.2005-2006-2007 009	116	22	11.76	-8	39	31.27	430682.06	9042824.65
Pematang Sawah H. Arsyad	TK 050	TK 52.02.09.2005-09.2006-050	116	21	48.657	-8	39	30.351	429975.71	9042851.85

3. SEGMENT BATAS DESA KOPANG REMBIGA - DASAN BARU

Nama Titik (Tempat)	No	Nama Titik	Koordinat							
			Geografis						UTM	
			Bujur			Lintang			X (meter)	Y (meter)
			°	'	"	°	'	"		
Jalan Karang Tengah	PABU 009	PABU 52.02.09.2005-2006-2007 009	116	22	11.76	-8	39	31.27	430682.06	9042824.65
Pematang Sawah H. Arsyad	TK 050	TK 52.02.09.2005-09.2006-050	116	21	48.66	-8	39	30.35	429975.71	9042851.85
Jalan Singalulung	PABU 010	PABU 52.02.09.2005-2006 010	116	21	35.59	-8	21	4.28	429575.14	9043651.77
RG 5	TK 051	TK 52.02.09.2005-09.2006-051	116	21	18.37	-8	38	58.73	429048.56	9043821.43
Irigasi samping madrasah	PABU 008	PABU 52.02.09.2005-2006 008	116	21	8.73	-8	38	52.17	428753.59	9044022.26
Jalan Raya Kopang-Praya	TK 052	TK 52.02.03.2001-09.2005-09.2006-052	116	20	44.69	-8	38	44.73	428018.50	9044249.70

4. SEGMENT BATAS DESA KOPANG REMBIGA - BUJAK

Nama Titik (Tempat)	No	Nama Titik	Koordinat							
			Geografis						UTM	
			Bujur			Lintang			X (meter)	Y (meter)
			°	'	"	°	'	"		
Jalan Raya Kopang-Praya	TK 052	TK 52.02.03.2001-09.2005-09.2006-052	116	20	44.69	-8	38	44.73	428018.50	9044249.70
	TK 053	TK 52.02.03.2001-09.2005-053	116	20	43.50	-8	37	54.14	427979.39	9045803.34
Jalan Raya Mataram-Sikur	TK 054	TK 52.02.03.2001-03.2003-09.2005-054	116	20	35.27	-8	37	46.25	427727.33	9046045.21

5. SEGMENT BATAS DESA KOPANG REMBIGA - PERESAK

Nama Titik (Tempat)	No	Nama Titik	Koordinat							
			Geografis						UTM	
			Bujur			Lintang			X (meter)	Y (meter)
			°	'	"	°	'	"		
Jalan Raya Mataram-Sikur	TK 054	TK 52.02.03.2001-03.2003-09.2005-054	116	20	35.27	-8	37	46.25	427727.33	9046045.21
	TK 055	TK 52.02.03.2003-09.2005-055	116	20	48.69	-8	37	51.07	428137.78	9045897.72
	TK 056	TK 52.02.03.2003-09.2005-056	116	20	56.78	-8	37	42.46	428384.60	9046162.70
Saluran Samping Green Layari	TK 029	TK 52.02.03.2003-09.2004-09.2005-029	116	21	20.48	-8	37	26.00	429108.04	9046669.42

6. SEGMENT BATAS DESA KOPANG REMBIGA - BEBUAK

Nama Titik (Tempat)	No	Nama Titik	Koordinat							
			Geografis						UTM	
			Bujur			Lintang			X (meter)	Y (meter)
			°	'	"	°	'	"		
Saluran Samping Green Layari	TK 029	TK 52.02.03.2003-09.2004-09.2005-029	116	21	20.48	-8	37	26.00	429108.04	9046669.42
Irigasi	PABU 006	PABU 52.02.09.2004-2005 006	116	21	44.17	-8	37	29.36	429832.64	9046567.32
Saluran Seme	TK 028	TK 52.02.09.2004-09.2005-028	116	21	32.85	-8	37	23.28	429485.91	9046753.74
Pematang Sawah Ije/Aer	TK 027	TK 52.02.09.2004-09.2005-027	116	21	43.91	-8	37	29.43	429824.34	9046565.17
Saluran Tersier (Kedebrak)	TK 026	TK 52.02.09.2004-09.2005-026	116	21	42.37	-8	37	51.04	429778.50	9045901.49
Sungai Reban Baru	TK 008	TK 52.02.09.2001-09.2004-09.2005-008	116	21	58.99	-8	37	36.01	430285.56	9046363.94

BUPATI LOMBOK TENGAH

ttd

H. MOH. SUHAILI FT